



秘密基地 中津

生チョコ、ブラウニー、チョコプリンが入ったチョコレートパフェ(¥800)。チョコレート好きにはたまらない! リーズナブルで食べ応えあり!

- 中津市島田352-7 日ノ出町アーケード内
- TEL.0979-22-1515
- 営業時間/平日 11:00~18:00
- 金・土 11:00~18:00
- 定休日/日・祝日



お菓子工房くりの木

予約必須!!日本一大きないちごに乗ったパフェ(¥3500)。大きないちごは飴で出来ていてもちろん食べられます♡インスタ映え間違いなし♪

- 中津市田尻1164-2
- TEL.0979-32-1817
- 営業時間/9:00~19:00
- 定休日/火曜



とろり天使のわらびもち ゆめタウン中津

新メニューのわらびもちシュー(¥380)。中にはとろとろのわらび餅とクリームが入って新感覚のシュークリームです。

- 中津市蛭子町3丁目99
- TEL.0979-23-6000
- 営業時間/10:00~20:00
- 定休日/080-8022-9781



HotPot Chai

アイスをロール状に巻き、見た目が可愛いロールアイス(¥600)。色々な味があり、食べやすいので子供にもオススメです!

- 宇佐市四日市1200
- TEL.0978-25-6121
- 営業時間/11:30~14:00(L.O.13:30)
- ※予約優先制
- 定休日/火曜日、日曜日、不定休あり



まほうのおうち

クロップル専門店。さくさくのクロップルを使ったいちごパフェ(¥1620)は、いちごにベリーズを使いクロップルとの相性抜群です!

- 別府市上田の湯町7-27
- TEL.070-9001-9626
- 営業時間/月・水・木曜日11:00~16:00
- 金・土・日曜日11:00~18:00
- 定休日/火曜日 / 不定休あり



ル・クール

いちごパフェ(¥790)。築上町産のあまおうとよつぼしの2種類のいちごを使っていて苺の食べ比べをしながら楽しめるパフェ。甘くてとっても美味しい♪

- 福岡県豊前市恒富202-1
- TEL. 0979-82-8265
- 営業時間/10:00~18:00
- 定休日/月曜日・他



9state cafe

苺パフェ(¥1250)。昨年12月にリニューアルしてキャンペーンスペースが登場! 店内にテントなどもありキャンペーン気分でも出来ます♪

- 行橋市行事4丁目19-8
- TEL.080-1791-6996
- 営業時間/1:00~16:00(L.O.15:30)
- 定休日/木、金曜日

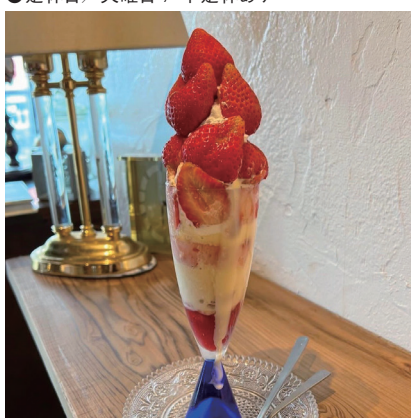

Antique&cafe Annola

犀川駅の前にある古民家カフェ。いちごパフェ(¥1000)は中に、みやこ町産のあまおうやチーズケーキ、アイスがたっぷり入っていてとってもおいしい♡

- 京都郡みやこ町犀川本庄514-3
- TEL.070-7772-0573
- 営業時間/11:00~17:00
- 定休日/水、木曜日



バスクチーズケーキ専門店RICO

この時期人気は苺のバスク(¥570)。ソースが入ったハートの入れ物も可愛くて大人気♡超濃厚バスクチーズケーキです。

- 熊本県阿蘇郡西原村小森1801-31
- TEL. 096-279-3272
- 営業時間/10:00~17:00
- 定休日/不定休